

החברה להגנת הטבע מחלקת שכר

שומרים. מחנכים. אוהבים

ברוכים הבאים!



מטרת המפגש



הכרות עם משאבי אנוש צוות

כל מה שרציתם לדעת על לשכת התעסוקה
דמי אבטלה ימי זכאות

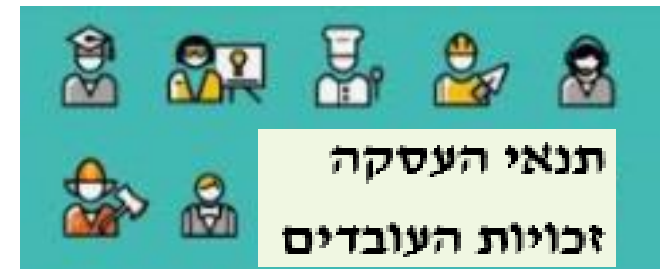

חילנט



אגף משאבי אנוש ושבילך

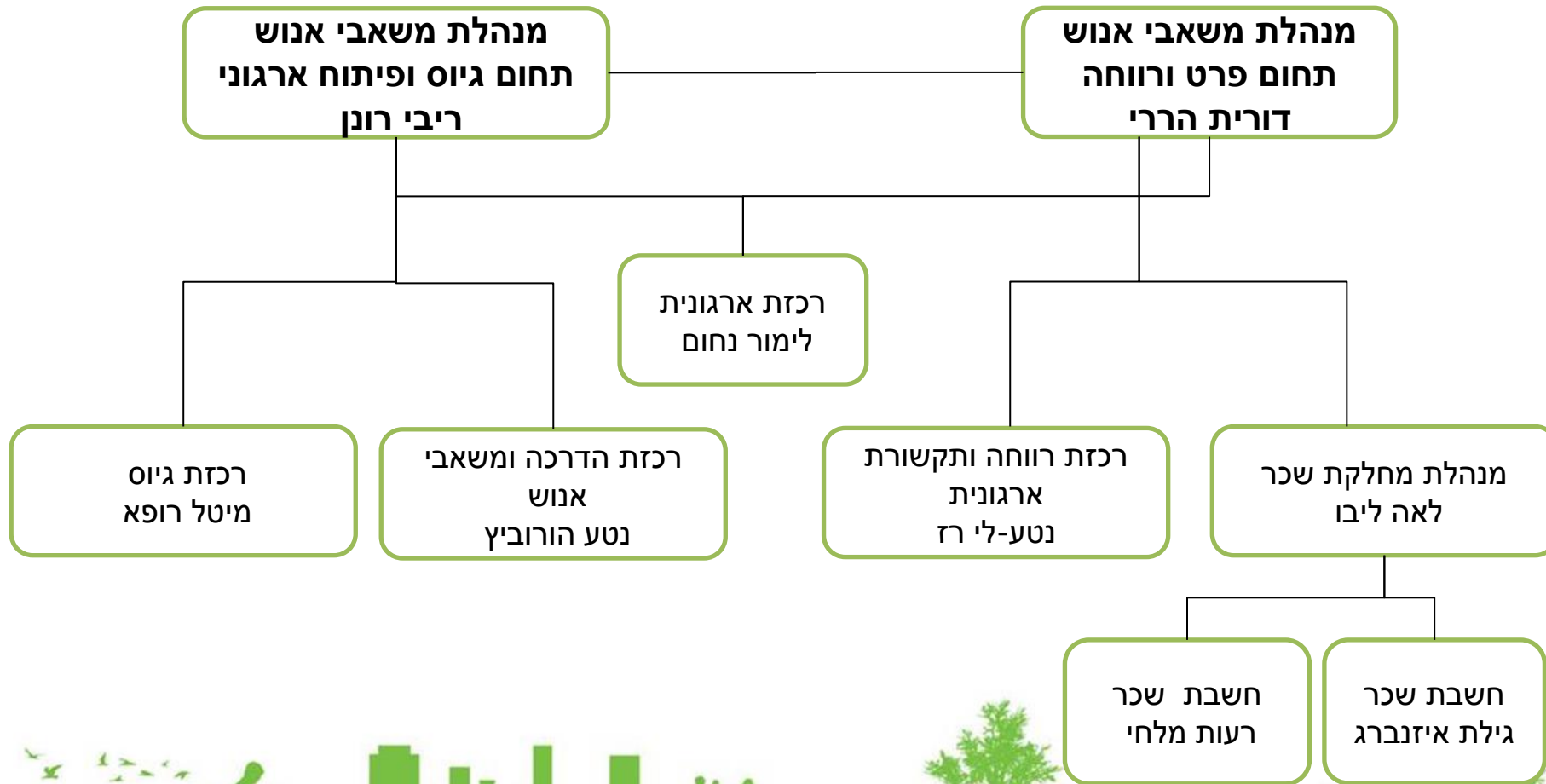

ההון האנושי שלנו ...

270 עובדים
"חודשיים"

150 מתנדבים
פעילים ביחידות
השטח

130 עובדי
מינהל "יומיים"

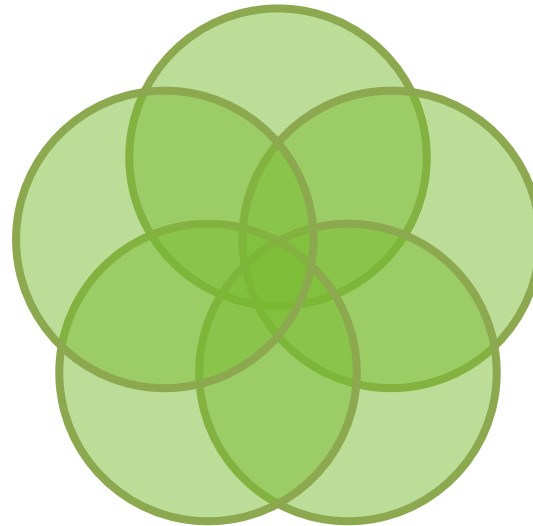

100 מתנדבי
"דור צעיר"

700 עובדי
הדרכה "יומיים"



זכויות ובטחון סוציאלי של העובדים/ות

שומרים על
השלווה שלך
ונשל משפחתך...

החברה להגנת הטבע רואה 
חשיבות רבה בביטחון הסוציאלי
המקיף של העובדים/ות ופועלת
ללא הפסקה לשיפור זכויות אלו.
היעוד של ההסדר הפנסיוני הינו 
להעניק לעובדים/ות הגנה
פיננסית במקרים כגון:
– אובדן כושר עבודה
– פרישה לגמלאות
– פטירה



שיעור הפרשות הפנסיוניות

העובד/ת- ניכוי תגמולים 

בשיעור 6%

המעסיק- הפרשה לתגמולים 

בשיעור 6.5%

המעסיק- פיצויים בשיעור 6% 

שחרור כספי הפיצויים בסיום
עבודה , בכל מקרה גם במקרה של
התפטרות. 



הזדמנות לשיחת יעוץ פנסיוני לכל עובד/ת בכל עת



לעובד/ת יש זכות לבחור את 

ההסדר הפנסיוני המתאים לו/ה
מתוך סל "מוצרים פנסיוניים".

חשוב למקסם את זכויות הפנסיה 

ולבחור מסלול המתאים ביותר
למצבנו המשפחתי.

המעוניינים בפגישות יעוץ אישיות 

ללא תשלום מוזמנים לפנות
לרעות מלחי



תאום מס הכנסה למי? ומתי ?

עבודה ב-2 מקומות ומעלה באותה שנת מס 🌱

שנת מס מינואר עד דצמבר 🌱

תאום ראשוני לשנת המס ניתן לערוך באתר מס הכנסה. 🌱

יש לציין במדויק שמות המעסיקים ותיק הניכויים של 🌱

מקומות העבודה.

תיק הניכויים של החברה 930144258 🌱

יש להבחין בין שכר חודשי ושכר שנתי (שנתי לא חייב 🌱

להיות 12 חודש אלה לפי מספר חודשי עבודה בפועל).



החזרי מס הכנסה לשנת מס מינואר עד דצמבר

עובד/ת עבדו בחלק מהשנה-חישוב המס נעשה על פי טבלאות שנתיות כך שמי שעבד חלק מהשנה ושילם מס יוכל לקבל החזר.

עובד/ת העובד במספר מקומות עבודה

עובד/ת המשלם באופן עצמאי לקופות גמל.

תרומות למוסדות מוכרים.

שינוי במצב אישי

סיום תואר אקדמי ללא עדכון מעביד.

לידה בסוף השנה וחזרה בתחילת השנה שלאחר מכן.

ניתן להגיש החזרי מס עד 6 שנים אחורה.



תשלום ביטוח לאומי ומס בריאות

- תשלום דמי ביטוח כסדרם מקנה זכות לרוב הקצבאות
- כל תושב מעל גיל 18 חייב בתשלום ביטוח לאומי
- פטור מגיל 18 עד גיל 21 בתנאי שמתגייס לצבא או שירות לאומי לפני גיל 21
- ניכוי ביטוח לאומי ומס בריאות על פי גובה השכר.

נכון ל 1/2018				ניכוי ביטוח לאומי
הפרשות מעביד	ניכוי עובד			
ביטוח לאומי	סה"כ ניכוי עובד	מס בריאות	ביטוח לאומי	
3.45%	3.90%	3.50%	0.40%	שכר מופחת עד 5678 ₪
7.50%	12.00%	5%	7%	שכר רגיל עד תקרה 43,240 ₪ למעביד



תאום ביטוח לאומי



עבודה בשני מקומות ויותר. 🌱

התאום יתבצע בתנאי שהשכר במקום העיקרי נמוך מ 5,850 שח לחודש.

התאום מתבצע עבור המעסיק המשני ולא העיקרי. 🌱

תאום ביטוח לאומי ניתן לערוך באינטרנט 🌱



דמי אבטלה



זכאות לדמי אבטלה

1. עובד/ת סיום עבודה או שנמצא/ת בחופשה ללא תשלום 30 ימים לפחות
2. 12 חודשי עבודה כשכירה שקדמו לתחילת תקופת האבטלה
3. מלאו לעובד/ת 20 שנה ולא הגיעה לגיל 67
4. העובד/ת חייב להתייצב בשירות התעסוקה

הגשת בקשה לדמי אבטלה נעשית ע"י העובד/ת מול אילנה שבתאי.
החברה ממלאת את חלק המעסיק בטופס תביעה לדמי אבטלה ושולחת לעובד/ת

על העובד/ת למלא את חלקו/ה ולהגיש לביטוח לאומי בסניף הקרוב לאזור המגורים

אחראית על הטיפול בנושא דמי האבטלה
נטע הורוביץ רכזת משאבי אנוש

netah@spni.org.il



תלוש השכר

- מומלץ לבדוק תלוש השכר עם קבלתו ולא להסתפק בשורת הנטו.
- תלוש השכר מופיע בחילנט
- מדי חודש נשלחת הודעה עם לינק שתלוש השכר
- מחכה לעובד/ת



חילנט

- קישור וסימט כניסה ראשונית למערכת תשלח למייל שרשום במערכת
- ניתן לעדכן כתובת מייל אצל כל הבנות במשאבי אנוש
- בעת הכניסה תתבקשו להזין מספר עובד וסימא

The screenshot shows the SPNI HR system interface. At the top, there is a navigation bar with 'עברית | English' on the left and 'דף הבית' (Home) on the right. Below the navigation bar, there is a search box for 'חיפוש עובדים' (Search Employees) and a 'לתלוש השכר שלי' (My Salary Slip) button. The main content area is divided into three sections: 'חדש באתר' (New on site), 'עדכוני חברה' (Company Updates), and 'הודעות אישיות' (Personal Messages). The 'חדש באתר' section contains a welcome message and contact information for HR. The 'עדכוני חברה' section lists company updates. The 'הודעות אישיות' section contains personal messages. There are three callouts: a blue speech bubble on the right side of the 'חדש באתר' section containing the text 'תיק אישי פרטים אישיים נתוני שכר תלושים טפסים 106,101', a blue speech bubble pointing to the 'נהלים' (Policies) link in the 'עדכוני חברה' section, and another blue speech bubble pointing to the 'הודעות אישיות' section header.

עברית | English

הגדרות אישיות

תיק אישי

דף הבית

חיפוש עובדים

הקש שם או מס עובד לחיפוש

לתלוש השכר שלי

חדש באתר

ברוך הבא לחילנט!

כל המידע החשוב לך בלחיצת כפתור באמצעות ממשק ידידותי וקל להתמצאות לרשותך תצוגת נתונים עדכנית והיסטורית, ניתן לצפות בתלושי השכר החל מינואר 16 ובטפסי 106 החל משנת 2011

בכל שאלה אנחנו מזמינות אותך לפנות אל:
לאה ליבו, חשבת שכר leas@spni.org.il
גילת אייזנברג, רכזת שכר gilati@spni.org.il
רעות מלחי, רכזת שכר reutm@spni.org.il

איתך ובשבילך
אגף משאבי אנוש

משימות שלא

תיק אישי פרטים אישיים נתוני שכר תלושים טפסים 106,101

עדכוני חברה

נהלים

הודעות אישיות

הודעות אישיות

נהל היעדרויות
לצפייה בנהל היעדרויות לחץ כאן

נהל נסיעות
לצפייה בנהל נסיעות לחץ כאן

נהל סל הטבות
לצפייה בנהל סל הטבות מורחב לחץ כאן



החברה להגנת הטבע, הנגב 2 תל אביב - יפו 6618602
 טל: 930144258 עמותה: 580017499
 1120103 הכשרת מטמעים
 תלוש שכר לחודש: אוגוסט 2018
פרטי המעביד
חדש התשלום

ריכוז הנתונים בתלוש שכר זה

פרטים	הסכום ב"ח
סך-כלל התשלומים	4,247.22
ניכויי חובה-מסים	660.67
שכר נטו	3,586.55
קופות גמל רשות	225.08
נטו לתשלום	3,361.47

פרטי חשבון הבנק

מספר חשבון	סניף	בנק

פרטי התשלום

123456
 1120103 הכשרת מטמעים
פרטי העובד

תלוש הדמיה

נתונים נוספים

נתונים אישיים

מספר זהות	
מצב משפחתי	נשואה
ילדים עד גיל 19	2
הכנסה לבן זוג	כן
קופת-חולים	כללית
ארגון עובדים	לא חברה
ביטוח לאומי	רגיל
מס הכנסה	מתואם פקיד שומה
נתוני העסקה	
התחלת עבודה	01/09/2017
נתונים חודשיים	
ברוטו למס הכנסה	4,247
אחוז מס של	14%
ב.לאומי	4,247

פרוט התשלומים

סמל	תיאור	כתיבה	תאריך	כמות	סכום התשלום
תשלומים בגין הנאות					
	הכשרת מטמעים הפרש 07/18	0.90		363.00	326.70
	סה"כ תשלומים בגין הנאות				326.70
	מטמ מטמ הפרשים	175.00	07/18-06/18	1.00	179.00
234	מפגש 1 שעה	122.00		12.00	1,464.00
234	מפגש 1 שעה	122.00	07/18	16.00	1,952.00
497	גילום תשלומי נט				12.90
2110	תמורת חופשה	63.65		12.00	63.65
2110	תמורת חופשה	92.66	07/18-06/18	17.00	92.66
2111	דמי הבראה	63.65		12.00	63.65
2111	דמי הבראה	92.66	07/18-06/18	17.00	92.66
	סה"כ תשלומים אחרים				3,920.52
	סה"כ תשלומים				

שכר ותשלומים

תאריך תחילת עבודה

ניכוי חובה - מס הכנסה, ביטוח לאומי, ביטוח בריאות

ממצברים לשנת המס

ברוטו רגיל	27,390
שווי כסף נטו	70
גילום מס	12
	6
חנות	139
ניכוי לסעיף 45 א	4,611
הכנסה חייבת במס	1,372
שכר חייב ב.ל.	27,478

ניכויי חובה - מסים

מס הכנסה	ביטוח לאומי	הפרשי ב.לאומי	ביטוח בריאות	הפרשי ב.בריאות	סה"כ ניכוי חובה
151.00	112.29	185.02	80.21	132.15	660.67

ניכויים והפרשות סוציאליות- קופת גמל

יחידות מס

01	02	03	04	05	06
25	25	25	25	25	25
08	07				
25	25				
סי"ה					
200					

ניכויים והפרשות לקופות גמל

קופה	שם	סוג הקופה	מספר חשבון	סכום בסיס	הפרשת מנשק	סכום הניכוי
311	מבטחים חובה	קצבה שכיר-תג.		1,527.65	99.30	91.66
311	מבטחים חובה	קצבה שכיר-תג.06/18		4.18	0.27	0.25
311	מבטחים חובה	קצבה שכיר-תג.07/18		2,219.48	144.27	133.17
311	מבטחים חובה	פיצויים		1,527.65	91.66	
311	מבטחים חובה	פיצויים	07/18	2,219.48	133.17	
311	מבטחים חובה	פיצויים	06/18	4.18	0.25	
	סה"כ קופות רשות			468.92	468.92	225.08
	סה"כ ניכויים והפרשות לקופות גמל				468.92	225.08

נתונים מצטברים על הפרשות סוציאליות

נתונים מצטברים של קופות גמל וקרן השתלמות

פרטים	שכר בסיס	הפרשה	שווי	אחוז הפרשה
תגמולים לקצבה	22,867.39	1,486.39		6.50

אישורי פקיד שומה

אישורי פקיד שומה

מ-	עד	תיאור
01/2018	12/2018	יתרת שכר להפרשה פטורה לקצבה, לפיצויים ולקרן השתלמות - 26,400 ש"ח
01/2018	12/2018	שיעור מס נתון 0% עד ל-26,400 ש"ח ושיעור מס 14% מעליו.

תלוש שכר לחודש אוגוסט 2018
ישראלי ישראלה 123456

נתונים נוספים עפ"י חוק הגנת השכר

בתקופת ניתוח הנוכחות 6 ימי עבודה בפועל
ותק אצל המעביד 1 שנים
שכר לקצבה 1,528
סך כל הניכויים: 885.75 ש"ח
שכר מינימום: לחודש 5300.00 לשעה 28.49

ותק מצטבר

שכר מינימום בתקופת
התשלום

הודעה לעובד

פניות וברורים למדור שכר יענו בין ה-10 לחודש עד
ה-25 לחודש. טלפון 8-03-6388627

תודה !

