نموذج البستان المستقبليّ- الصّيغة الثانية

מודל הגן העתידי- גרסה 2

تعريف بالنّموذج وتوضيح بعض مصطلحاته التي سنصادفها خلال استكمال تعزيز التربية اللغويّة في البستان المستقبليّ.

المستكملات العزيزات. أرفق لكنّ النموذج بالعربية والعبرية مع ترجمة المصطلحات باللغتين.

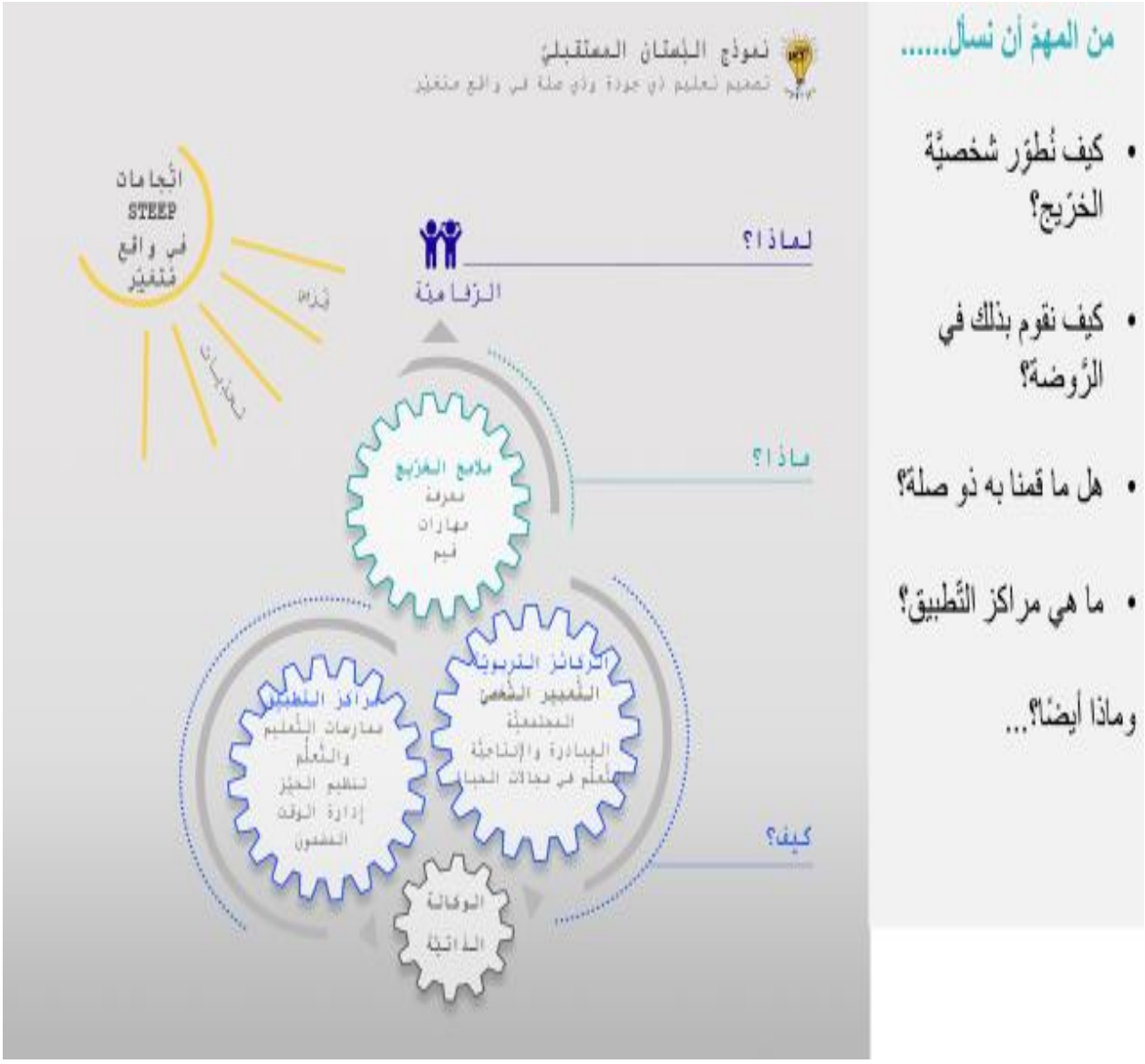

מודל הגן העתידי

עיצוב חינוך איכותי ורלונטי במציאות משתנה

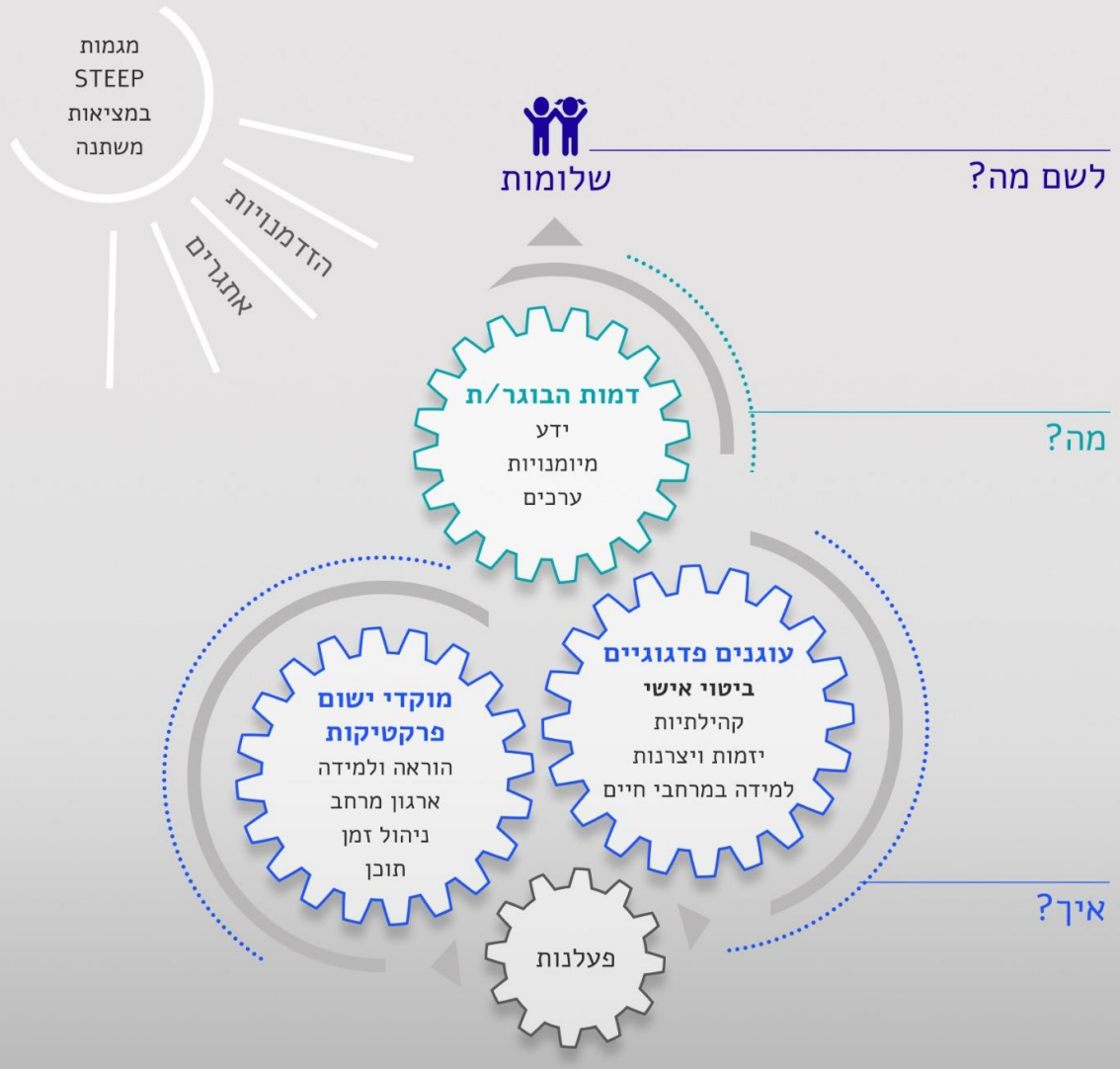

قائمة المصطلحات:

الرّفاه- الرفاهيّة- שלומות- well being

اتّجاهات الواقع المتغيّر מגמות למציאות משתנה steep

ملامح خرّيج البستان דמות בוגר הגן

المعرفة ידע

معرفة بمضامين النواة (بمواضيع النواة) ידע בתחומי ליבה

معرفة إجرائية ידע תהליכי

معرفة متعددة التخصصات ידע בין תחומי

معرفة عامة ידע עולם

المهارات מיומנויות

مهارات ذهنيّة/ إدراكيّة מיומנויות קוגניטיביות

مهارات شخصيّة מיונויות תוך אישיות

مهارات اجتماعيّة (بَيشخصيّة/ تواصليّة) מיומנויות בין אישיות

القيَم ערכים

الركائز التربويّة עוגנים פדגוגיים

التعبير الشخصيّ ביטוי עצמי

المجتمعيّة קהילתיות

المبادرة والإنتاجيّة יזמות ויצרנות

التعلم في مجالات الحياة למידה במרחבי חיים

مراكز التطبيق מוקדי יישום

ممارسات التعليم والتعلّم פרקטיקות הוראה ולמידה

تنظيم الحيّز ארגון מרחב

إدارة الوقت ניהול זמן

المضمون תוכן

الوكالة الذاتية (الفاعلية الذاتية) פעלנות agency

ملاحظة: لم يعتمد مجمع اللغة ترجمة محددة لكلمة agency لذا يمكننا استعمال الوكالة الذاتية كترجمة حرفية أو الفاعلية الذاتية كترجمة للمضمون رغم استعمالها كترجمة لكلمات أخرى في سياقات أخرى.

الوعي للذات מודעות עצמית

التوجيه الذاتيّ הכוונה עצמית

بالنجاح والتوفيق

المرشدة أنوار الأنوار